チキンティカ4P

辛くないです

ヨーグルトと特製スパイスに一日
漬け込んだ鶏モモ肉の炭焼き

￥500

ナシゴレン

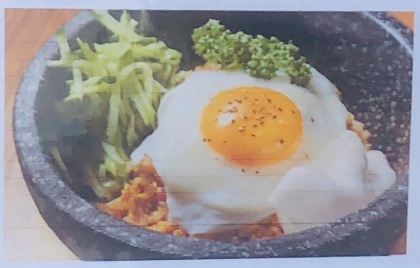

￥500

チーズナン&チキン
カレーのセット

￥700

ナン&チ
カレーの

￥50

タンドールチキン
2P

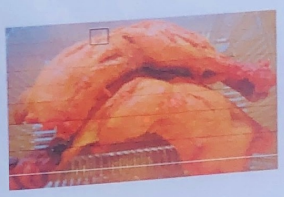

辛くないです

ヨーグルトと数十種類のスパイスに
漬け込んだ骨付きモモ肉の炭焼き

￥500

プレーンナン

￥200

ガパオライス

辛くないです

タイの大人気ご飯です。辛くないです。

￥500

チーズナ

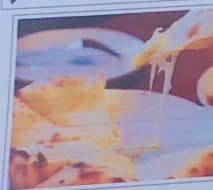

￥500

チキンカレー

辛くないです

チキンカレー

￥300

チーズナン&チキン
カレーのセット

￥700

チーズナン

￥500

タンドールチキ
2P

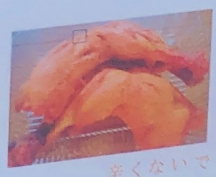

辛くないです

ヨーグルトと数十種類のスパイス
漬け込んだ骨付きモモ肉の炭焼

￥500